VIVERE
HOUSING

FERIENHÄUSER IN DER VERSILIA



ARCHITEKTENVILLA MIT POOL UND GÄSTEHAUS · FORTE DEI MARMI, ZENTRUM

Villa con piscina in centro a Forte dei Marmi

Architektenvilla mit Pool und Whirlpool-Funktion im Zentrum von Forte dei Marmi, 200 Meter vom Meer: Haupthaus und separates Gästehaus, für bis zu 17 Gäste.

17	8	8,5	200 m	✓
Gäste	Schlafzimmer	Bäder	vom Meer	Pool

Villa con piscina in centro a Forte dei Marmi

DAS HAUS

Im Herzen von Forte dei Marmi, ein paar Schritte vom Fortino und 200 Meter vom Strand, liegt eine vom Architekten Lera entworfene Villa, erkennbar an ihren eigenwilligen Formen: Bögen, Holz, Cotto- und Parkettböden, wertvolle Möbel und viel Licht. Sie ist gedacht für große Familien und Freundesgruppen, die zusammen sein möchten, ohne auf Privatsphäre zu verzichten.

Das Haupthaus hat im Erdgeschoss das Wohnzimmer mit dem großen Bogenfenster, das Esszimmer, die Küche und ein Gäste-WC; im ersten Stock vier Doppelzimmer mit jeweils eigenem Bad; im obersten Stock die Waschküche mit Bügelraum. Das separate Gästehaus hat ein großes Wohnzimmer mit Kochnische, Bad und Doppel-Schlafsofa und im Obergeschoss zwei weitere Doppelzimmer mit eigenem Bad.

Draußen gibt es den Pool mit Whirlpool-Funktion, den Rasen und die große Veranda mit Pergola: Frühstück im Freien, Aperitifs und Abendessen an der langen Tafel und in der Lounge. Der private Parkplatz, im Zentrum eine

Ausstattung

- Persönlicher Empfang
- Pool mit Whirlpool-Funktion
- Veranda mit Pergola und Essplatz im Freien
- Lounge im Freien
- Haupthaus + separates Gästehaus
- Eigenes Bad in jedem Doppelzimmer
- Privatparkplatz
- Waschküche mit Bügelraum
- Klimaanlage
- Strandausrüstung

Check-in
15:00

Check-out
10:00

Service rund um die Uhr

Ein Ansprechpartner, vor und während des Aufenthalts.

Maßgeschneiderte Erlebnisse

Boot, Privatkoch, Verkostungen und Transfers: Wir organisieren alles.

Direkt buchen

Ohne Portalgebühren, mit schneller Bestätigung.









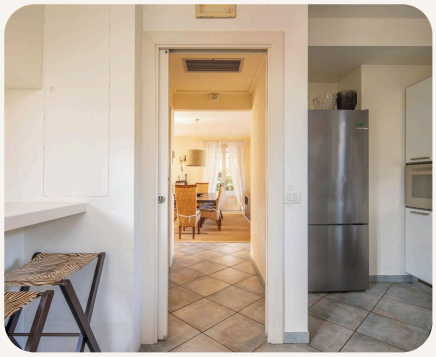







Die Gegend: Forte dei Marmi

Elegant und überschaubar: Forte dei Marmi lebt zwischen Meer, Pinienwäldern und den Einkaufsstraßen im Zentrum. Bei Sonnenuntergang spaziert man klassisch über die Seebrücke, die Apuanischen Alpen im Rücken.

Buchen Sie Ihren Aufenthalt

Schreiben Sie uns Daten und Gästezahl: Wir antworten mit Verfügbarkeit und Preis. Gästeservice rund um die Uhr und, wenn Sie möchten, organisieren wir auch Ihre Erlebnisse in der Versilia.

WhatsApp und Telefon +39 366 736 7246
E-Mail vivere.housing@gmail.com
Website viverehousing.com

ZUM EXPOSÉ

Fotos und Beschreibung dienen der Veranschaulichung; Ausstattung bei der Buchung zu bestätigen.